

VF12

LOGO! 230RC

1.

VF12
LOGO! 230RC

()

(

) ()

2.

: =220

: 180

5

3.

VF12

(. .1).

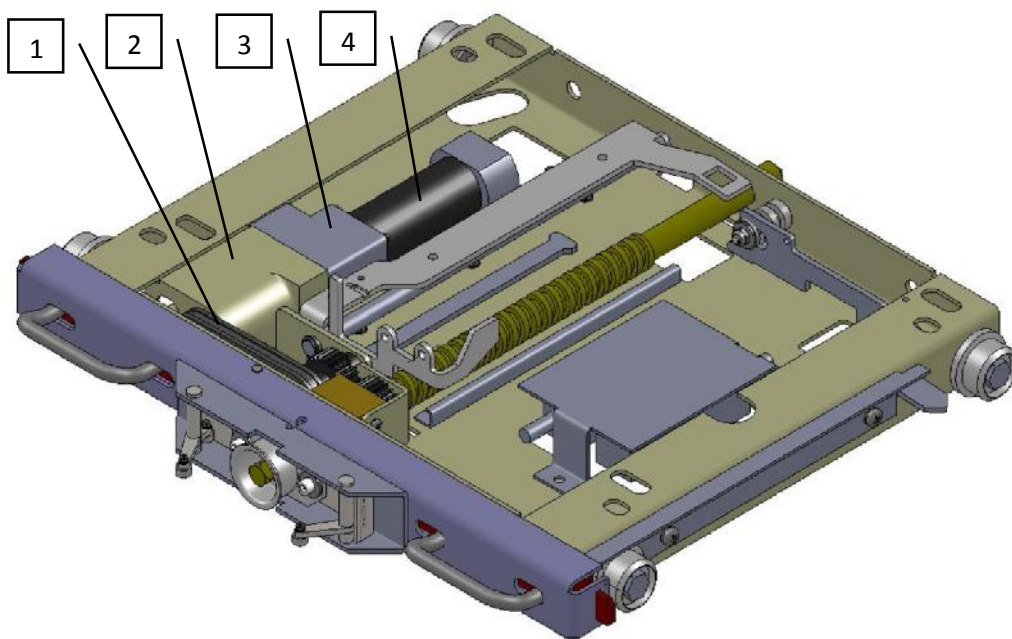

1-

;2-

;3-

;4-

.1.

4.

1.

	S,	L,	a,	b,	
.301321.001-01	525	380	13 28	135	630-1250
.301321.002-01	677	520	13 18	158	1600-2000
.301321.003-01	876	675,5	13 26	158	2500-3150

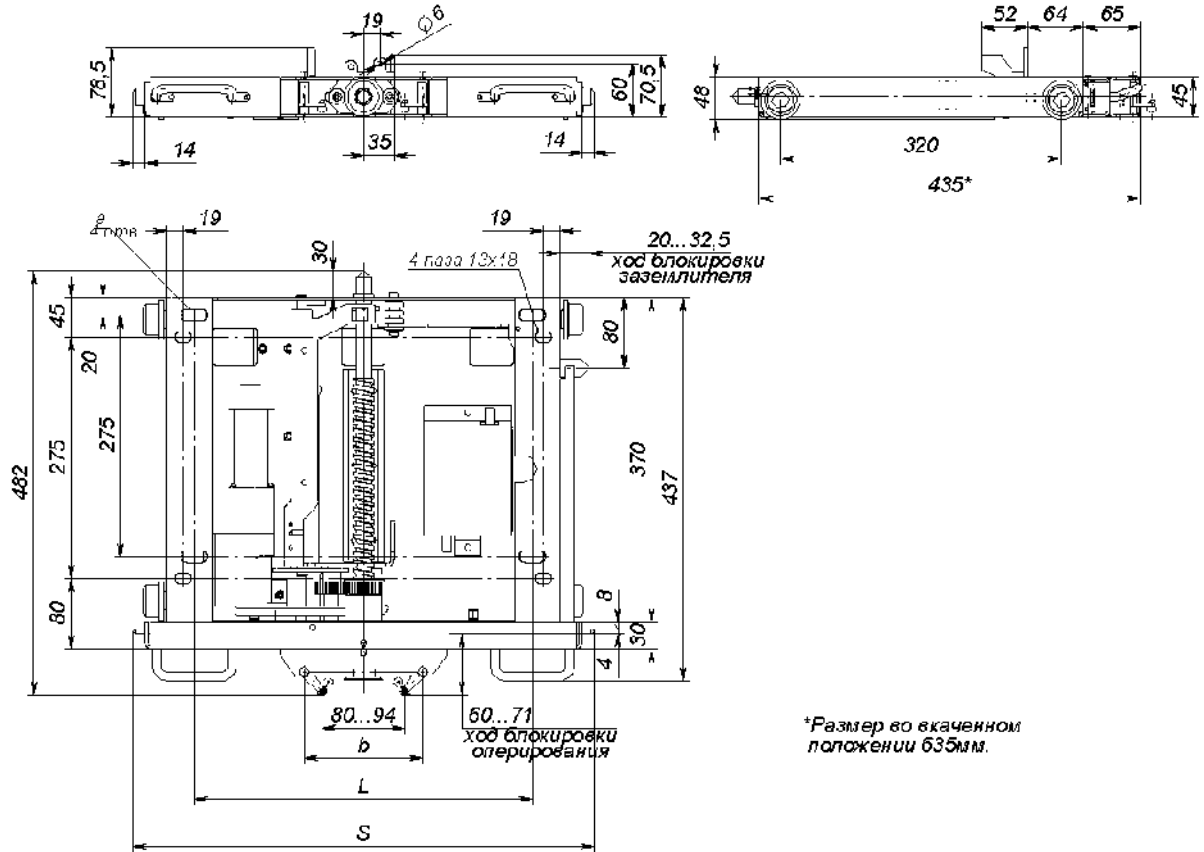

.2.

5.

LOGO! 230RC,

LOGO! 230RC

- 1)
- 2)
- 3)
- 4)

LOGO! 230RC.

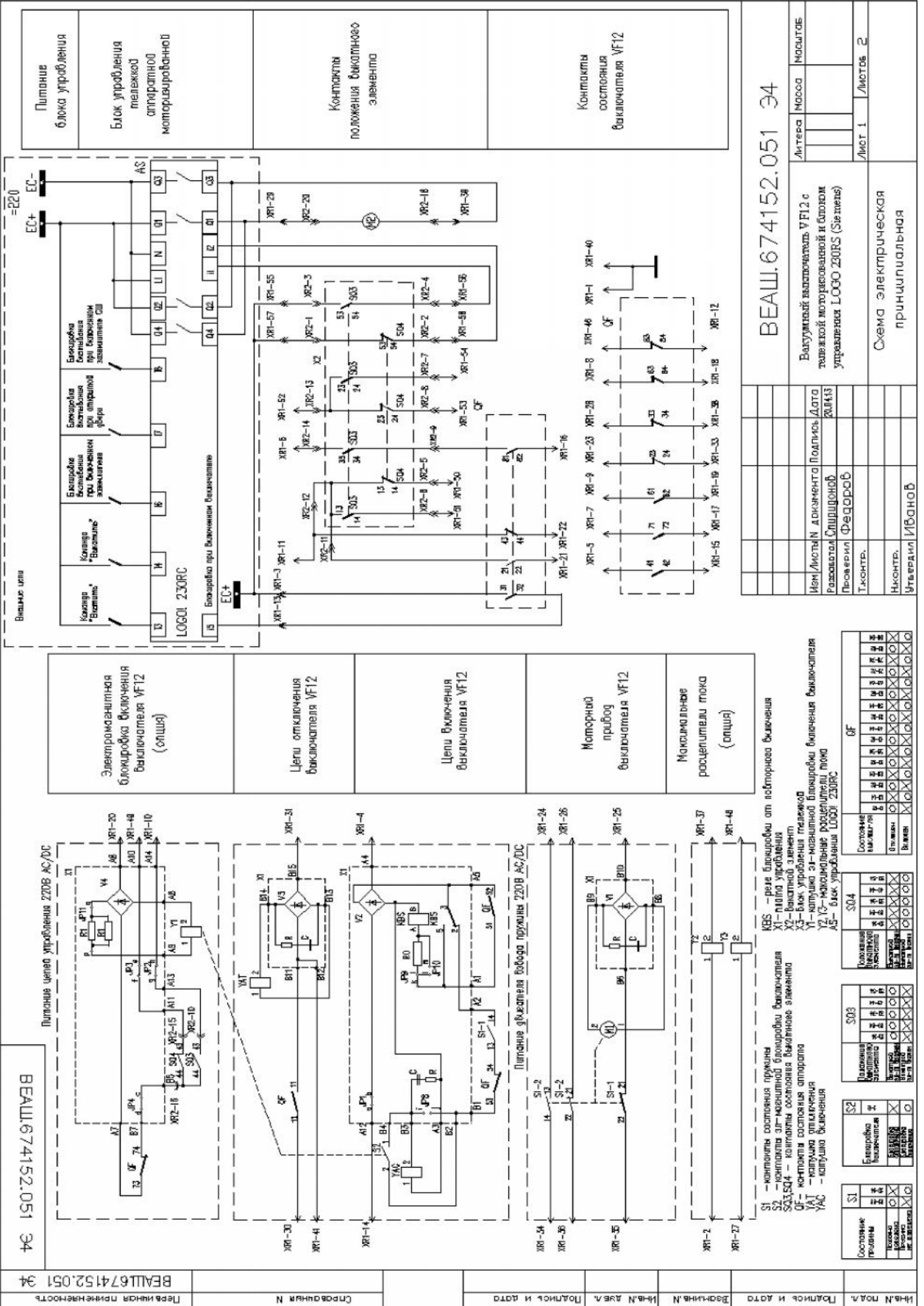

ВЕАШ.674152.051 34

Имен./Исполн./Дата	Исполн./Дата	Лист	Масштаб
Разработчик/Специальной	2014.13		
Проверил/Федоров			
Текстёр/			
Начерт./			
Утвердил/ИВАНОВ		Лист 1	Листов 2

Векунский выкатной VF12 с тепловой моторизованной в блоком управления LOGO 230RC (Siemens)

Схема электрическая принципиальная

S1	Состояние разъемов	<input type="checkbox"/>	S03	Состояние выкатного	<input type="checkbox"/>
S2	Блокировка выкатного	<input type="checkbox"/>	S04	Состояние выкатного	<input type="checkbox"/>
S3	Состояние выкатного	<input type="checkbox"/>			
S4	Состояние выкатного	<input type="checkbox"/>			
S5	Состояние выкатного	<input type="checkbox"/>			
S6	Состояние выкатного	<input type="checkbox"/>			
S7	Состояние выкатного	<input type="checkbox"/>			
S8	Состояние выкатного	<input type="checkbox"/>			
S9	Состояние выкатного	<input type="checkbox"/>			
S10	Состояние выкатного	<input type="checkbox"/>			
S11	Состояние выкатного	<input type="checkbox"/>			
S12	Состояние выкатного	<input type="checkbox"/>			
S13	Состояние выкатного	<input type="checkbox"/>			
S14	Состояние выкатного	<input type="checkbox"/>			
S15	Состояние выкатного	<input type="checkbox"/>			
S16	Состояние выкатного	<input type="checkbox"/>			
S17	Состояние выкатного	<input type="checkbox"/>			
S18	Состояние выкатного	<input type="checkbox"/>			
S19	Состояние выкатного	<input type="checkbox"/>			
S20	Состояние выкатного	<input type="checkbox"/>			
S21	Состояние выкатного	<input type="checkbox"/>			
S22	Состояние выкатного	<input type="checkbox"/>			
S23	Состояние выкатного	<input type="checkbox"/>			
S24	Состояние выкатного	<input type="checkbox"/>			
S25	Состояние выкатного	<input type="checkbox"/>			
S26	Состояние выкатного	<input type="checkbox"/>			
S27	Состояние выкатного	<input type="checkbox"/>			
S28	Состояние выкатного	<input type="checkbox"/>			
S29	Состояние выкатного	<input type="checkbox"/>			
S30	Состояние выкатного	<input type="checkbox"/>			
S31	Состояние выкатного	<input type="checkbox"/>			
S32	Состояние выкатного	<input type="checkbox"/>			
S33	Состояние выкатного	<input type="checkbox"/>			
S34	Состояние выкатного	<input type="checkbox"/>			
S35	Состояние выкатного	<input type="checkbox"/>			
S36	Состояние выкатного	<input type="checkbox"/>			
S37	Состояние выкатного	<input type="checkbox"/>			
S38	Состояние выкатного	<input type="checkbox"/>			